Facultad de Ciencias Económicas y Sociales
Escuela de Administración y Contaduría Pública
CARRERA: CONTADURÍA PÚBLICA

Nombre y Apellido: _____
Cédula de Identidad: _____
UCA: ____/189 Asignaturas Aprobadas: _____/46

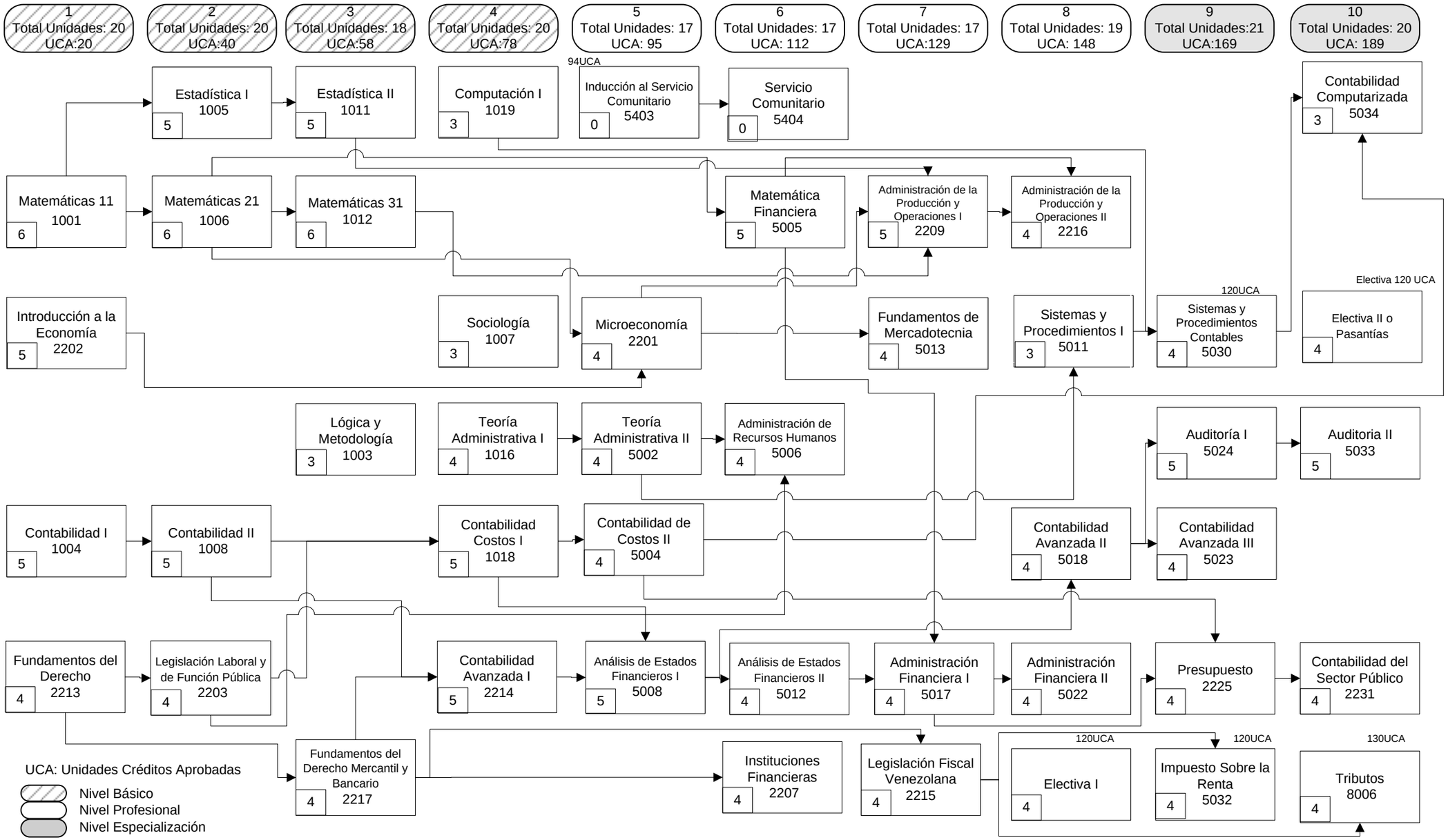

Elaborado por: Prof. Samaria Muñoz

VIGENTE: A partir del U2013