



UNIVERSIDAD DE LOS ANDES
FACULTAD DE CIENCIAS ECONÓMICAS Y SOCIALES
ESCUELA DE ADMINISTRACIÓN Y CONTADURÍA PÚBLICA



INSTRUCTIVO DE INSCRIPCIÓN
CARRERA DE ADMINISTRACIÓN,
CONTADURÍA PÚBLICA Y TSU EN GESTIÓN DE LA
GASTRONOMÍA
SEMESTRE A-2024 (PERIODO I-2024 ESPECIAL)

MARZO - 2024

Prof. Lenin Valeri
Director (E) de Escuela

ANTES DE REALIZAR SU INSCRIPCIÓN DEBE LEER CUIDADOSAMENTE Y EN SU TOTALIDAD EL PRESENTE INSTRUCTIVO, CON EL FIN DE EVITAR ERRORES Y CONFUSIONES

INFORMACIÓN DE INTERES

El presente instructivo rige todo lo relacionado al proceso de inscripción del semestre A-2024.

El estudiante debe procesar su inscripción vía Internet, a través de la página web <http://bolivar.faces.ula.ve>, <http://intranetx.adm.ula.ve/orefacs/>, haciendo uso de su clave personal, el día fijado para tal proceso.

Las asignaturas inscritas o unidades curriculares ***violando las prelación***es y cualquier norma dictada por la Facultad y Dirección de Escuela, del proceso de inscripción serán retiradas en el momento en se detecte la irregularidad.

Los estudiantes de carrera de economía que cursan asignaturas del pensum de Contaduría Pública **Pensum 3**, deben solicitar por escrito su inscripción ante la Dirección de Escuela de Economía.

No se permite colisión de horario de acuerdo con el sistema de evaluación vigente, y el 25% de inasistencia es causal para perder la asignatura o unidad curricular.

El estudiante debe inscribir un mínimo de 12 unidades crédito y un máximo de 22 unidades crédito, para todos los estudiantes de la carrera de Contaduría Pensum 3 y para los estudiantes de la carrera de Administración Pensum 5 y T.S.U. en Gestión de la Gastronomía Pensum 1, deben inscribir un máximo 18 créditos académicos, es importante señalar que dicha inscripción esta regulada por la oferta y demanda de unidades curriculares.

El exceso de unidades crédito está permitido hasta un máximo de 26 para la carrera de Contaduría Pública pensum 3 y 22 créditos académicos para los estudiantes de administración pensum 5 y T.S.U. en Gestión de la Gastronomía Pensum 1, para todos aquellos estudiantes con un promedio aritmético global mayor igual a 15 puntos (sin aproximación).



INFORMACIÓN DE INTERES

A los estudiantes en condición de graduando de la carrera de contaduría pública pensum 3 se les permite hasta 28 unidades, para los estudiantes graduandos de administración pensum 5 hasta 26 créditos académicos las cuales incluyen las opciones especiales de grado, que tendrán una ponderación de 18 créditos académicos y dos unidades curriculares adicionales por situación especial (deberán seleccionar una de ellas y cumplir con el reglamento de cada opción especial de grado):

(Para el semestre A-2024 se ofertara: 1. solo Practica de Extensión: Practica Profesional (Pasantía) y por 2. Trabajo investigativo: Trabajo especial de grado).

1- Prácticas de Extensión:

- Practicas profesionales (pasantías)
- Practica organizacional

2-Trabajo investigativo

- Trabajo especial de grado
 - Proyecto emprendedor
 - Proyecto de inversión
- El régimen de transición para la carrera de Administración, fue de cuatro (04) semestres consecutivos, contados a partir del semestre U-2016 **(los cuales fueron A-2017, B-2017, A-2018 y B-2018)**, y un semestre adicional último A-2019, transcurrido este tiempo los estudiantes de administración pensum 4, pasaran automáticamente al pensum 5, todo estudiantes que se REINCORPORE POR CAUSAS NO IMPUTABLES O RECUPERACION DE CUPO a la carrera de Administración se le harán las equivalencias correspondientes (aprobado por Consejo de Facultad).
 - El estudiante al que se le apruebe cambio de opción, traslado o ingreso por equivalencia u otra modalidad de ingreso de la carrera de Administración ingresaran al pensum 5, y debe pasar por la oficina de OREFACES para legalizar su situación.



INFORMACIÓN DE INTERES

- Todos aquellos estudiantes que ingresen a la Carrera de Administración o Contaduría Pública, por cualquier de las modalidades de: cambio de opción, carreras paralelas, traslado o equivalencia, no podrán tomar asignaturas cuyas prelacones no estén aprobadas por las Unidades Académicas (Cátedras).
- No se permite el traspaso de notas entre profesores de la misma unidad curricular o asignaturas, ni la congelación de notas de un semestre a otro.
- Los estudiantes de **nuevo ingreso** por cualquiera de las modalidades en sus dos (02) primeros semestres no deben retirar todas las asignaturas o quedar ausente en ellas, de lo contrario **perderán el cupo**.
- El único ingreso a la carrera de Técnico Superior Universitario en Gestión de la Gastronomía es por Acreditación de Saberes.
- Los estudiantes que reprobren, retiren o queden ausentes en las unidades curriculares, se agruparan para el proceso de inscripciones programado por la OREFACES, en grupos que se inscribirán de ultimo.

LA MEDIDA DE RENDIMIENTO ESTUDIANTIL (RR)

El estudiante debe aprobar por lo menos, dos asignaturas o unidades curriculares en dos semestres consecutivos o en un año lectivo en el régimen de anualidad, como requisito mínimo de permanencia en la Universidad de Los Andes. En caso contrario, se le suspenderá la matrícula por dos semestres o por un año lectivo, según el caso. Esta medida RR sé activó a partir del semestre U-2016. para tal fin se tomara en cuenta los semestres A-2019 y el B-2019, ya que los periodos especiales no son obligatorios.



INFORMACIÓN SOBRE EL SERVICIO COMUNITARIO

Los estudiantes que tengan 50% o más de unidades créditos aprobadas o créditos académicos, pueden realizar el servicio comunitario, deben pedir información en la Coordinación del Servicio Comunitario, ubicada en el Edificio F. 2do. Piso

CARRERA	INDUCCIÓN AL SERVICIO COMUNITARIO (UNIDADES/CRÉDITOS REQUERIDAS)	SERVICIO COMUNITARIO (UNIDADES/CRÉDITOS REQUERIDAS)
ECONOMÍA	96 UC	120 UC
ESTADÍSTICA	92 UC	109 UC
CONTADURÍA	94 UC	112 UC
ADMINISTRACIÓN (PENSUM 5)	72 CA	90 CA
TSU en Gestión de la Gastronomía	18 CA	36 CA

Servicio Comunitario

SECCIÓN 20 = para los estudiantes que la van a cursar

SECCIÓN 21 = para los estudiantes que van a solicitar el exento



INFORMACIÓN SOBRE EL SERVICIO COMUNITARIO

El servicio comunitario en la FACES, pone a disposición de los estudiantes los siguientes Proyectos a los cuales se pueden incorporar para su cumplimiento, para mayor información deben ir a la Coordinación del Servicio Comunitario, ubicada en el Edificio F. 2do. Piso

- 1 Conociendo nuestra moneda.
- 2 Apoyo técnico y Metodológico a las comunidades organizadas del Estado Mérida.
- 3 Acompañamiento virtual técnico y Metodológico a las comunidades organizadas del Estado Mérida.
- 4 Brigada de orientación tributaria.
- 5 Frena la corrupción. Por una Venezuela mejor.

Servicio Comunitario

SECCIÓN 20 = para los estudiantes que la van a cursar

SECCIÓN 21 = para los estudiantes que van a solicitar el exento



INFORMACIÓN DE INTERES

El Consejo de Facultad en sección ordinaria N° 07/16 aprobó que los bachilleres deben cumplir con los siguientes requisitos para considerarse graduandos en el siguiente periodo lectivo:

- 1-. Que le falten máximo 28 unidades crédito para Contaduría y 22 créditos académicos (incluyendo el trabajo de grado y/o pasantías) para Administración pensum 5 y TSU en Gestión de la Gastronomía.
- 2- Que el bachiller curse efectivamente su ultimo semestre (graduando)
- 3- Que la Cátedra autorice el paralelo de asignaturas, si tiene dicha situación, los mismos deben ser solicitados antes los Departamentos respectivos.
- 4- Que los doble y triples paralelos deben ser debidamente autorizados por las cátedras, ya que son las mismas según el reglamento las que pueden implantar, administrar y evaluar.
- 5- Esta condición de paralelo de asignatura debe ser solicitada por el bachiller solo una vez. Una vez otorgado los paralelos de asignaturas o unidades curriculares, el graduando deberá inscribirlas y cursarlas, de lo contrario se le eliminará el paralelo.



INFORMACIÓN DE INTERES

Solamente se le permitirá rompimiento de prelación entre unidades curriculares o asignaturas, a los graduandos, siempre y cuando sean aprobadas por las respectivas cátedras, previa solicitud por el departamento correspondiente. Una vez aprobado el paralelo entre asignaturas, el graduando debe inscribir todas las asignaturas o unidades curriculares, de lo contrario se le retirará el paralelo en cualquier momento del semestre donde se detecte la irregularidad.

ASIGNATURAS NO PERMITIDAS CURSAR EN PARALELO

No se permite cursar en paralelo bajo ninguna circunstancia, las siguientes asignaturas:

- Auditoria I y II.
- Administración Financiera I y II.
- Marketing Avanzado y Proyecto de Inversión.
- Administración Financiera y Proyecto de Inversión.

A partir del semestre B-2009, todos los estudiantes de Contaduría Pública son **PENSUM 3**, para su inscripción.

A partir del semestre U-2016 todos los estudiantes de Administración son **PENSUM 5**, para su inscripción



INFORMACIÓN DE INTERES

PASANTÍAS

PARA LOS ESTUDIANTES DE LA CARRERA DE CONTADURÍA PÚBLICA PENSUM 3

- La pasantía largas equivalen a dos (02) asignaturas = unidades curriculares.
- La pasantía cortas equivale a una (01) asignatura = unidad curricular.
- Se permite realizar pasantías cortas con una asignatura en semestre regular o régimen especial, siempre que las pasantías se realicen en la ciudad de Mérida, si son de forma semi presencial.
- Pasantías Largas con una materia en régimen normal siempre y cuando sea en la Ciudad de Mérida, si son de forma semi presencial.

PARA LOS ESTUDIANTES DE LA CARRERA DE ADMINISTRACIÓN PENSUM 5

- Se registrará por un reglamento interno de pasantías el cual esta en la etapa final de elaboración, las cuales corresponden a una de las Opciones especiales de grado.



INFORMACIÓN DE INTERES

PASANTÍAS

N°	Empresa	Teléfono	Dirección
1	Ultrabikex C.A.	0424/7156391	Av. Los Proceres CC. Plaza Los Proceres Galpon 1.Mérida
2	Fyco Telecomunicaciones	Elsy Contreras (People Experience Leader del Grupo Fyco)	Nucleo Liria, FACES, edf. F Planta Baja
3	Orquesta Sinfonica		
4	Soluciones Profesionales Integrales C.A.	Prof. Elvis Nuñez	
5	Probioticca	Jairo León Hernández Useche (Presidente)	Av. Las Americas CC Plaza Mayor PB Local LP41
6	Free Ways	0274-9963995 ext. 117	La Variante
7	VALMORCA C.A.	02742212075/027422123 24	Av. Bolivar Edificio Valmorca Ejido Edo.o Mérida
8	Materiales Andinos C.A.	0274 2661363/2660646/26629 41	Av. Losceres, Local Comercial N°2-11, Sector La Pedregosa, Mérida
9	Laboratorios Chemycal's SOMA C.A.	02749961956/9961044	Sector Pueblo Viejo, Av. 6 Agua de Urao, Edif. SOMA N°6-114LAGUNILLAS Edo. Mérida
10	Laboratorio Plusandex, C.A.	0424-7052733	Zona Industrial calle A, entre 1 y 2 Edificio Plusandex El Vigía Edo. Mérida



INFORMACIÓN DE INTERES

PASANTÍAS

N°	Empresa	Teléfono	Dirección
11	IAHULA Dirección del Poder de Gestión y Talento	0274-2637153	Av. 16 sector Campo de Oro. Instituto Autónomo Hospital Universitario de los Andes-
12	SAMATCE	0274-2452264	Av. Bolivar, Centro Comercial Ejido, piso 2, local 42 Ejido Edo Mérida
13	Clinisalud	02742510092 (Sede Centro Abog. Juan C. Flores T.)	Calle 25 entre Avenida 7 y 8 Edif. El Cisne 3er piso Mérida
14	HIPER SIGA	0275-55550987	El Vigia Edo Mérida
15	Marketing Fractal	0412-4279955	Mérida Edo .Mérida
16	Ultra Creatica, C.A.	Lcda. Nathalia Yanes (Gerente) 0424-159266	Mérida Edo. Mérida
17	Global Fasmily Care C.A.	0414-7459973 (Leonardo Pietroniro Director)	Av. Pricipal via el Palmo Local Iglesia Matriz N° S/N Ejido Edo. Mérida
18	FarmaBien	0414-7459973 (Leonardo Pietroniro Director)	Av. Pricipal via el Palmo Local Iglesia Matriz N° S/N Ejido Edo. Mérida
19	Glocal asesorias	0274-2632322/0412-0635990 (Lcda. Yanet Morales)	Av. 2 Lora Edif. La Florida Local PB-10 Mérida
20	OCAK Grupo C.A. Ciudad Paisa	Yoheyma Rondon (0414-0805189)	Av. Las Americas , Urb. El Rosario Frente frente a la iglesia sta. Barbara



INFORMACIÓN DE INTERES

PASANTÍAS

N°	Empresa	Teléfono	Dirección
21	Corporación VNET C.A.	Alexander Briceño (0412-7696449)	Los Curos, Edificio Geotelca Local 03 Mérida
22	Dirección Estatal del Poder Popular para la Educación (DEPPE)	0412-1238661	
23	Protección Civil	0274-84813537/ 04147599282	Av. Los Proceres, Edificio Inpredem, Sector Santa Barbara
24	Palo Palito Bar, C.A.	0424-7095217/0412-1235217	Av. Los Proceres CC. Centro Plaza Los Proceres Local LPB 9-10-11
25	Agropecuaria JR La Silveria C.A.	0275-8810233/0424-9498011	El Vigia Edo. Mérida
26	Surtitodo La Parroquia	0424-7400155	
27	HOLLMAN Sport C.A.	0414-7418789	Av. 4 esquina con calle 25 centro-Mérida
28	Dhaga C.A.	0424-7177332	Av. 8 paredes con calle 24 via teleferico
29	ZEUS 1303 Gastro Bar	0412-7642288	Av. 4 Bolivar, entre calles 30y 31 Mérida
30	Nevados ice cream	0274-4175697/ 0424-7704837	Av. Las Americas CC. Rodeo Plaza Nivel 4 Local N 4-4



INFORMACIÓN DE INTERES

PASANTÍAS

N°	Empresa	Teléfono	Dirección
31	Hotel Plaza	0414-3740633	Av. 5 con calle 23 edificio Hotel Plaza
32	Sistemas Tecnológicos Arcorn	0414-7436679	Centro Comercial Plaza Mayor Mérida
33	Facultad de Odontología	0414-7403919	Calle 23 entre Av. 2 y 3 Conjunto Rectorado. La Casona Zona Central
34	Babelus	Lcdo. Luis Juarez C.E.O de Babelus (+34691185722)	
35	Alcaldía Del Municipio Campo Elias	Ehiberth A. Marin R. Superintendente Tributario (E) del Municipio Campo Elias	Ejido Edo Mérida
36	U.E. Colegio "LA SALLE"	Margaret Rojas 0274-2632080	Av. Urdaneta con viaducto Sucre Pie del Llano
37	Sres. Cervecería Polar, C.A.	Lcdo. Benjamin Vielma	0274-2666827 Mérida
38	Sistemas Tecnológicos Arcorn C.A.		Av. Las Americas CC Plaza Mayor, 3er Piso, Local L PR15
39	IBIME	Abgdo. Samuel Gómez Fernández, Jefe (E) DEL Departamento de Talento Humano	Sector Glorias Patrias Calle 1 los Eucaliptos entre Avs Gonzalo Picón 0274- 2623898
40	RSS Marketing C.A.	Prof. Yolmer Romero	Av. Pricipal Belensate, Centro Profesional la Hacienda Local 12



INFORMACIÓN DE INTERES

RÉGIMEN ESPECIAL

Es el procedimiento mediante el cual el estudiante que Le falte por cursar un máximo de dos (02) asignaturas pueden solicitar cursarlas por régimen especial, siempre y cuando esté permitido por las cátedras dicho régimen.

El mismo se cursará en un periodo lectivo de ocho semanas, a partir de la aprobación del Consejo de Escuela y bajo la Supervisión de un profesor.

ASIGNATURAS NO PERMITIDAS CURSAR EN RÉGIMEN ESPECIAL

No se permite cursar en régimen especial las siguientes asignaturas:

- Contabilidad Computarizada
- Auditoria II
- Contabilidad del Sector Público.
- Administración Financiera II.



INFORMACIÓN DE INTERES

ALTERNATIVAS PARA LOS ESTUDIANTES DEL PENSUM 5 PARA FINALIZAR LA
LICENCIATURA EN ADMINISTRACIÓN

Para finalizar la Licenciatura en Administración el estudiante de pensum 5 tiene dos (2) alternativas : Trabajo Investigativo y la Practica de Extensión. El estudiante debe obligatoriamente a partir del semestre U-2016 seleccionar una de estas dos (2) alternativas en cualquiera de sus modalidades. Cada una de estas modalidades representan 18 créditos académicos equivalentes a 54 horas semanales.

A. TRABAJO INVESTIGATIVO

- a) Trabajo especial de grado
- b) Proyecto emprendedor.
- c) Proyecto de inversión.

B. PRÁCTICA DE EXTENSIÓN

- a) Practica profesional: Pasantías
- b) Practica organizacional: Estudios de investigación de mercados, auditorias administrativas, elaboración de manuales administrativos.

NOTA: 1.-El estudiante debe cursar o acreditar la unidad curricular de autodesarrollo (requisito de egreso), la misma no posee carga académica, por tanto su sistema de evaluación será aprobado y no aprobado.

2.- Para el semestre A-2024 se ofertara: 1. Practica de Extensión: Practica Profesional (Pasantías) y 2. Trabajo investigativo: Trabajo especial de grado.



INFORMACIÓN DE INTERES

PASANTÍAS PRÁCTICAS DE EXTENSIÓN

PARA LOS ESTUDIANTES DE LA CARRERA DE ADMINISTRACIÓN PENSUM 5

- En el octavo (8) semestre de la Licenciatura
- Representan 18 créditos académicos equivalentes a 54 horas semanales
- Práctica de extensión: Equivalente a un (1) semestre
- Adicionalmente el estudiante en el octavo (8) semestre debe cursar o acreditar la unidad curricular de autodesarrollo, la misma no posee carga académica, por tanto su sistema de evaluación será aprobado y no aprobado.



INFORMACIÓN DE INTERES

SELECCIÓN DE ELECTIVAS DE LAS CARRERAS DE LA ESCUELA DE ADMINISTRACIÓN Y CONTADURÍA PÚBLICA

ESTUDIANTES DE CONTADURÍA PÚBLICA: Se les recomienda ver las siguientes electivas

- Tributos Especiales
- Contabilidad Especializada para los Negocios
- Seminario de Temas de Actualidad para el Ejercicio Profesional
- Contraloría y Auditoría Pública
- Inglés Técnico

ESTUDIANTES DE ADMINISTRACIÓN PENSUM 5: Se les recomienda ver las siguientes electivas

- Introducción al Coaching
- Fundamentos Innovación y Creatividad Gastronómica
- Pensamiento Administrativo Aplicado a la Gastronomía

ESTUDIANTES DE ADMINISTRACIÓN PENSUM 5: Se les recomienda ver las siguientes seminarios optativos:

Seminario optativo: Mercadeo Deportivo

Seminario optativo: Calidad de Servicio

Seminario optativo: Auditoría Legal

Seminario Optativo: Lineamientos Centrales De La Lopcyamat



INFORMACIÓN DE INTERES

ASPECTOS IMPORTANTES A RESALTAR
DEL NUEVO PENSUM DE ESTUDIO DE LA CARRERA DE ADMINISTRACIÓN (PENSUM 5)

Modalidades de las unidades curriculares	Los nombres de las materias o asignaturas cambian por Unidades Curriculares y las unidades créditos por Créditos Académicos (Art. 42 y 43 del Reglamento curricular de pregrado de la ULA).
Unidades Curriculares	37 unidades curriculares obligatorias. 01 Unidad curricular electiva 02 Unidades Curriculares optativas: seminarios optativos I y II
Duración de la Carrera	Cuatro (04) años (artículo 47 del Reglamento). Ocho semestres (08). siete (07) semestres de escolaridad y en el octavo semestre son las opciones especiales de grado que tienen 18 Créditos Académicos.
Régimen de Estudios	Semestral de 16 semanas efectivas.
Carga horaria máxima de las unidades curriculares por semestre	864 horas semestrales (art. 45)



INFORMACIÓN DE INTERES

ASPECTOS IMPORTANTES A RESALTAR
DEL NUEVO PENSUM DE ESTUDIO DE LA CARRERA DE ADMINISTRACIÓN (PENSUM 5)

Carga crediticia de la carrera	144 créditos académicos
Modalidad	Presencial
Máximo de unidades curriculares por semestre	05 unidades curriculares, que corresponden a 18 créditos académicos (art. 46 y 48).
Las opciones especiales de grado	Corresponde al octavo semestre y son de 18 créditos académicos, se registrá por un reglamento especial y elegirá solamente una de la siguientes opciones: • Trabajo investigativo: Trabajo especial de grado , proyecto emprendedor o proyecto de inversión . • Práctica de extensión: Pasantías (Practicas profesional) o practica organizacional.



INFORMACIÓN DE INTERES

ASPECTOS IMPORTANTES A RESALTAR
DEL NUEVO PENSUM DE ESTUDIO DE LA CARRERA DE ADMINISTRACIÓN (PENSUM 5)

Requisitos de Egreso (144 créditos aprobados)	126 Créditos Académicos (7 semestres) Opciones Especiales de Graduación (18 créditos académicos) 02 Unidades Curriculares del servicios comunitario. 01 Unidades Curricular de orientación vocacional (solo para los que ingresaron por Pensum 5).
Prueba de suficiencia en inglés	Procedimiento para la prueba 1- No debe inscribirla para el semestre A-2024, si la inscribe no puede optar por la prueba de suficiencia. 2- Inscribirse a la cuarta semana de comenzar el semestre A-2024. 3- La prueba de suficiencia se realizará: En la semana 8 del semestre A-2024. 4- El examen se aprobará con una nota mínima de quince (15) puntos o más. 5- Solo tiene derecho de presentarla una (1) vez. 6- El examen consistirá en comprensión lectura o comprensión lectora



INFORMACIÓN DE INTERES

ASPECTOS IMPORTANTES A RESALTAR
DEL NUEVO PENSUM DE ESTUDIO DE LA CARRERA DE ADMINISTRACIÓN (PENSUM 5)

<p>Prueba de Suficiencia en inglés</p>	<p>Requisitos:</p> <ol style="list-style-type: none">1- Ser estudiante regular de la carrera (activo)2- Pagar el arancel correspondiente.3- Inscribirse en la Dirección de Escuela de Administración y Contaduría Pública, mediante comunicación dirigida al director de la escuela.4- No haber reprobado la asignatura
<p>Proceso de transición</p>	<ol style="list-style-type: none">1- El proceso de transición culminó en el semestre A-2019.



Dirección de Escuela de Administración y Contaduría Pública

Núcleo Liria, Edificio F, Tercer piso, Mérida 5101. República Bolivariana de Venezuela.

Teléfonos: (0274) 2401041 Telefax: (0274 2401040. E-mail: esdeac@ula.ve



UNIDADES CURRICULARES

CONTADURIA PÚBLICA

PENSUM 3

HOJA DE AVANCE CONTADURIA PÚBLICA PENSUM 3

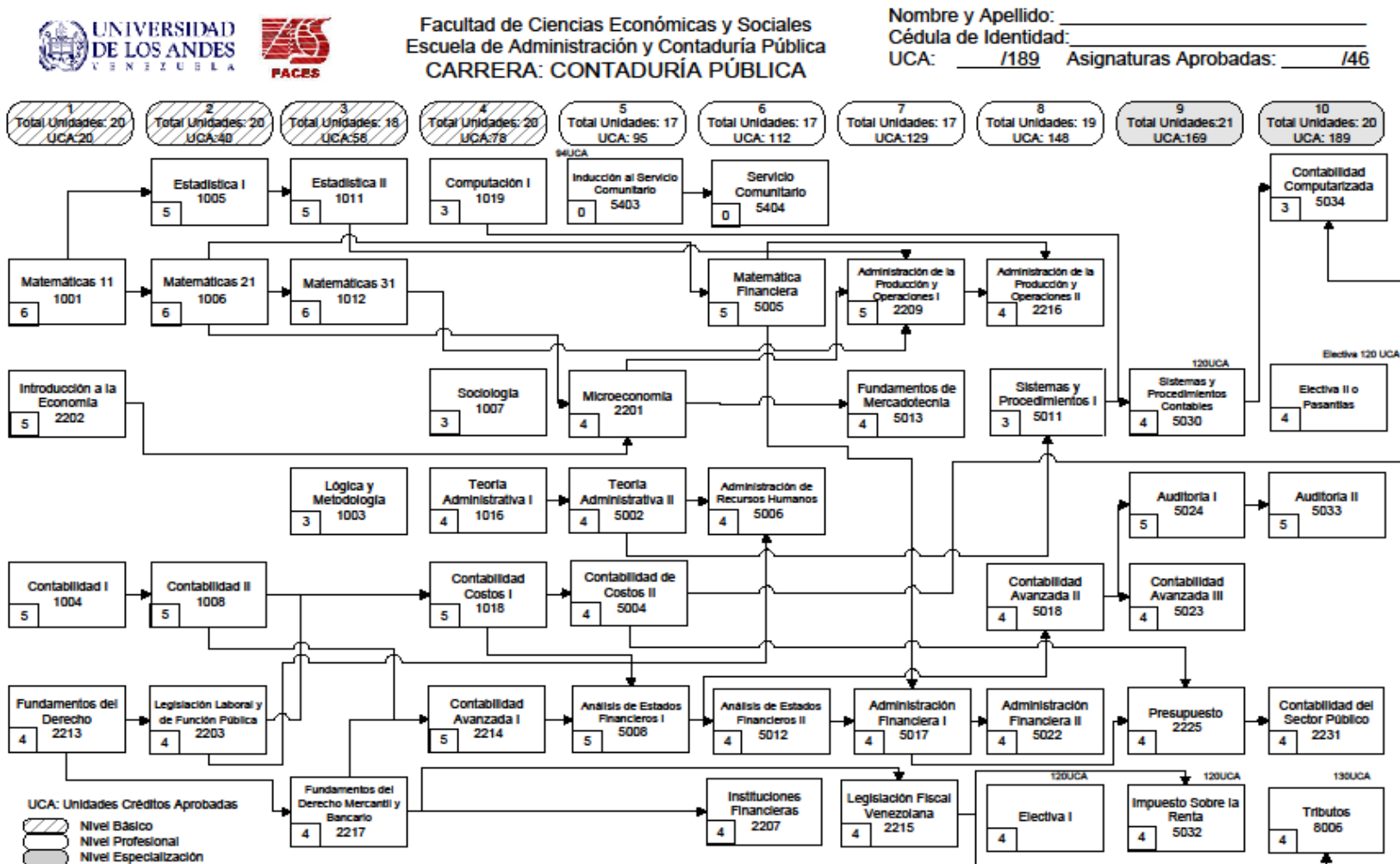



Dirección de Escuela de Administración y Contaduría Pública

Núcleo Liria, Edificio F, Tercer piso, Mérida 5101. República Bolivariana de Venezuela.

Teléfonos: (0274) 2401041 Telefax: (0274 2401040. E-mail: esdeac@ula.ve



CÁTEDRAS

CONTABILIDAD DE COSTOS

TRIBUTOS

ADMINISTRACIÓN FINANCIERA

AUDITORIA

CONTABILIDAD Y GESTIÓN DEL SECTOR PÚBLICO

CONTABILIDAD SUPERIOR

CONTABILIDAD GENERAL

SISTEMAS DE LA INFORMACIÓN Y CONTABILIDADES ESPECIALES

A2024

CONTADURIA PÚBLICA

Código	Asignatura	Sección	Profesor	MODALIDAD	DIA	HORA	SALON
1001	MATEMATICAS 11	01	JUAN CARLOS ALARCON	SEMI PRESENCIAL	MARTES Y JUEVES Y VIERNES	10:00 AM A 11:30 AM	E-II-04
1001	MATEMATICAS 11	02	ANA MILENA MOROS	SEMI PRESENCIAL	LUNES MIERCOLES Y VIERNES	8:30 AM A 10:00 AM	H-PB-02
1001	MATEMATICAS 11	03	JESUS VILLARREAL	SEMI PRESENCIAL	MARTES Y JUEVES Y VIERNES	8:30 AM A 10:00 AM	H-II-08
1001	MATEMATICAS 11	04	JUAN CARLOS ALARCON	NO PRESENCIAL	MARTES Y JUEVES Y VIERNES	5:30 PM A 7:00 PM	
1003	LOGICA Y METODOLOGIA	01	VENTO RAQUEL	NO PRESENCIAL	MIERCOLES	8:30 AM A 10:00 AM	-
1003	LOGICA Y METODOLOGIA	02	VENTO RAQUEL	SEMI PRESENCIAL	LUNES	8:30 AM A 10:30 AM	H-PB-04
1003	LOGICA Y METODOLOGIA	03	ROJAS JOSE AMADOR	NO PRESENCIAL	MARTES	2:30 PM A 4:00 PM	
1003	LOGICA Y METODOLOGIA	04	ROJAS JOSE AMADOR	SEMI PRESENCIAL	LUNES	2:30 PM A 4:00 PM	E-II-05
1004	CONTABILIDAD I	01	DARWIN PARRA	NO PRESENCIAL	-	-	-
1004	CONTABILIDAD I	02	DARWIN PARRA	NO PRESENCIAL	-	-	-
1004	CONTABILIDAD I	03	DARWIN PARRA	NO PRESENCIAL	-	-	-
1004	CONTABILIDAD I	04	SUAIL RODRIGUEZ	NO PRESENCIAL	-	-	-
1004	CONTABILIDAD I	05	SUAIL RODRIGUEZ	NO PRESENCIAL	-	-	-

A2024

CONTADURIA PÚBLICA

Código	Asignatura	Sección	Profesor	MODALIDAD	DIA	HORA	SALON
1004	CONTABILIDAD I	06	SUAIL RODRIGUEZ	NO PRESENCIAL	-	-	-
1005	ESTADISTICA I	01	BRIAN GOMEZ	SEMI PRESENCIAL	MARTES Y JUEVES	8:30 AM A 10:00 AM	H-II-01
1005	ESTADISTICA I	02	FRANCELLYS PINTO	NO PRESENCIAL			
1005	ESTADISTICA I	03	ELVI PADILLA	NO PRESENCIAL			
1006	MATEMATICAS 21	01	JHONANTAN PARRA	SEMI PRESENCIAL	LUNES, MIERCOLES Y VIERNES	8:30 AM A 10:00 AM	E-II-06
1006	MATEMATICAS 21	02	JHONANTAN PARRA	NO PRESENCIAL	LUNES, MIERCOLES Y VIERNES	5:30 PM A 7:00 PM	
1007	SOCIOLOGIA	01	PRAT QUEVEDO ARGENO	NO PRESENCIAL	MARTES Y JUEVES	7:00 AM A 8:30 AM	
1007	SOCIOLOGIA	02	OVIDO RIVAS LUIS MIGUEL	SEMI PRESENCIAL	LUNES Y MIERCOLES	1:00 PM A 2:30 AM	H-PB-09
1007	SOCIOLOGIA	03	OVIDO RIVAS LUIS MIGUEL	SEMI PRESENCIAL	LUNES Y MIERCOLES	1:00 PM A 2:30 AM	H-PB-09
1007	SOCIOLOGIA	04	OVIDO RIVAS LUIS MIGUEL	SEMI PRESENCIAL	LUNES Y MIERCOLES	1:00 PM A 2:30 AM	H-PB-09
1007	SOCIOLOGIA	05	OVIDO RIVAS LUIS MIGUEL	SEMI PRESENCIAL	LUNES Y MIERCOLES	1:00 PM A 2:30 AM	H-PB-09
1008	CONTABILIDAD II	01	CLARA PEÑA	NO PRESENCIAL	-	-	-
1008	CONTABILIDAD II	02	CLARA PEÑA	NO PRESENCIAL	-	-	-

A2024

CONTADURIA PÚBLICA

Código	Asignatura	Sección	Profesor	MODALIDAD	DIA	HORA	SALON
1008	CONTABILIDAD II	03	CLARA PEÑA	NO PRESENCIAL	-	-	-
1008	CONTABILIDAD II	04	LISBETH MUÑOZ	SEMI PRESENCIAL	LUNES Y VIERNES	10:00 AM A 11:30 AM	E-II-04 Y E-II-05
1008	CONTABILIDAD II	05	ROBERT NAVA	NO PRESENCIAL	-	-	-
1011	ESTADISTICA II	01	FRANCELLYS PINTO	SEMI PRESENCIAL	LUNES Y MIERCOLES	8:30 AM A 10:00 AM	H-II-02
1011	ESTADISTICA II	02	ELVI PADILLA	NO PRESENCIAL			
1011	ESTADISTICA II	03	DOUGLAS RIVAS	SEMI PRESENCIAL	MARTES Y JUEVES	7:00 AM A 8:30 AM	E-I-08
1011	ESTADISTICA II	04	JOSE MANUEL ARMAS	SEMI PRESENCIAL	LUNES Y MIERCOLES	10:00 AM A 11:30 AM	H-I-06
1012	MATEMATICAS 31	01	JHONANTAN PARRA	SEMI PRESENCIAL	LUNES, MIERCOLES Y VIERNES	7:00 AM A 8:30 AM	E-II-06
1012	MATEMATICAS 31	02	JOYNER YEGRES	NO PRESENCIAL	LUNES, MIERCOLES Y VIERNES	5:30 PM A 7:00 PM	
1016	TEORIA ADMINISTRATIVA I	01	ARRIETA Q. ELBA E.	NO PRESENCIAL	LUNES	6:00 P.M. A 8:00 P.M.	V-05
1016	TEORIA ADMINISTRATIVA I	02	RIVAS MARCOS	SEMI PRESENCIAL	LUNES	8:30 AM A 10:00 AM	E-I-01
1018	CONTABILIDAD DE COSTOS I	01	OLGA MOLINA	SEMI PRESENCIAL	LUNES Y MIERCOLES	11:30 AM A 1:00 PM	E-II-06
1018	CONTABILIDAD DE COSTOS I	02	CARMEN PEÑA	NO PRESENCIAL	-	-	-

A2024

CONTADURIA PÚBLICA

Código	Asignatura	Sección	Profesor	MODALIDAD	DIA	HORA	SALON
1018	CONTABILIDAD DE COSTOS I	03	ELI SAUL ROJAS	SEMI PRESENCIAL	LUNES MIERCOLES Y VIERNES	8:30 AM A 10:00 AM	COLEGIO DE CONTADORES
2004	CONTABILIDAD I (EE)	06	IRALBA ARAQUE	NO PRESENCIAL	-	-	-
2004	CONTABILIDAD I (EE)	06	EDMUNDO CORDERO	NO PRESENCIAL	-	-	-
2201	MICROECONOMIA	01	JOSE ENRIQUE COELLO	SEMI PRESENCIAL	MARTES Y JUEVES	8:30 AM A 10:00 AM	H-II-04
2202	INTRODUCCION A LA ECONOMIA	01	MARTHA HERNANDEZ	NO PRESENCIAL	MARTES Y JUEVES	8:30 AM A 10:00 AM	
2202	INTRODUCCION A LA ECONOMIA	02	MARITZA ROSALES	NO PRESENCIAL	MARTES Y JUEVES	10:00 AM A 11:30 AM	
2203	LEGISLACION LABORAL Y DE FUNCION PUBLICA	01	Briceño Valero, Maritza	SEMI PRESENCIAL	LUNES	8:30 A 10:00	E-II-01
2203	LEGISLACION LABORAL Y DE FUNCION PUBLICA	02	FLORES DIAZ, JOSE ELADIO	SEMI PRESENCIAL	MARTES	2:30 A 4:00	E-II-01
2207	INSTITUCIONES FINANCIERAS	01	GUACARAN, JOSE	SEMI PRESENCIAL	LUNES	7:00 AM A 8:30 AM	E-I-02
2207	INSTITUCIONES FINANCIERAS	02	GUACARAN, JOSE	NO PRESENCIAL	-	-	-
2207	INSTITUCIONES FINANCIERAS	03	ROJAS, MARLING	SEMI PRESENCIAL	LUNES	8:30 AM A 10:00 AM	-
2207	INSTITUCIONES FINANCIERAS	04	ROJAS, MARLING	NO PRESENCIAL	-	-	-
2209	ADMINISTRACION DE LA PRODUCCION Y OPERACIONES I	01	Maiella, Melissa	SEMI PRESENCIAL	LUNES	11:30 AM A 1:00 PM	E-I-01

A2024

CONTADURIA PÚBLICA

Código	Asignatura	Sección	Profesor	MODALIDAD	DIA	HORA	SALON
2209	ADMINISTRACION DE LA PRODUCCION Y OPERACIONES I	02	Garcia, Francisco	NO PRESENCIAL	LUNES	11:00 A 12:30	
2213	FUNDAMENTOS DEL DERECHO	01	PEÑA, MARIA FERNANDA	SEMI PRESENCIAL	MIERCOLES	8:30 A 10:00	E-II-02
2213	FUNDAMENTOS DEL DERECHO	02	OSTOICH, GRETTEL	NO PRESENCIAL	-	-	-
2213	FUNDAMENTOS DEL DERECHO	03	Suescúm Rodriguez, Jany Marisela	SEMI PRESENCIAL	LUNES	7:00 A 8:30	E-II-02
2213	FUNDAMENTOS DEL DERECHO	04	BLANCO, LEYDA ALEJANDRA	SEMI PRESENCIAL	JUEVES	10:00 A 11:30	E-II-01
2213	FUNDAMENTOS DEL DERECHO	05	MORENO, SILVIA KARINA	NO PRESENCIAL	-	-	-
2213	FUNDAMENTOS DEL DERECHO	06	BARROETA, JUAN CARLOS	SEMI PRESENCIAL	LUNES	8:30 A 10:00	E-II-02
2214	CONTABILIDAD AVANZADA I	01	LISBETH MUÑOZ	SEMI PRESENCIAL	LUNES Y VIERNES	8:30 AM A 10:00 AM	E-II-07 Y E-II-04
2214	CONTABILIDAD AVANZADA I	02	IRALBA ARAQUE	NO PRESENCIAL	-	-	-
2214	CONTABILIDAD AVANZADA I	03	IRALBA ARAQUE	NO PRESENCIAL	-	-	-
2215	LEGISLACION FISCAL VENEZOLANA	01	RIVAS T., FRANK EDUARDO	NO PRESENCIAL	-	-	-
2215	LEGISLACION FISCAL VENEZOLANA	02	FLORES DIAZ, JOSE ELADIO	SEMI PRESENCIAL	JUEVES	2:30 A 4:00	E-II-01
2215	LEGISLACION FISCAL VENEZOLANA	02	OBANDO UZCA TEGUI, LAURA	NO PRESENCIAL	-	-	-

A2024

CONTADURIA PÚBLICA

Código	Asignatura	Sección	Profesor	MODALIDAD	DIA	HORA	SALON
2216	ADMINISTRACION DE LA PRODUCCION Y OPERACIONES II	01	Bustamante Uzcategui, Weruska Gabriela	SEMI PRESENCIAL	LUNES	8:30 AM A 10:00 AM	E-I-02
2216	ADMINISTRACION DE LA PRODUCCION Y OPERACIONES II	02	Bustamante Uzcategui, Weruska Gabriela	SEMI PRESENCIAL	LUNES	10:00 AM A 11:30 AM	E-I-02
2216	ADMINISTRACION DE LA PRODUCCION Y OPERACIONES II	03	OLIVEROS VILLEGAS, MIGUEL ANGEL	NO PRESENCIAL	-	-	-
2216	ADMINISTRACION DE LA PRODUCCION Y OPERACIONES II	04	OLIVEROS VILLEGAS, MIGUEL ANGEL	NO PRESENCIAL	-	-	-
2217	FUNDAMENTO DE DERECHO MERCANTIL Y BANCARIO	01	Suescúm Rodriguez, Jany Marisela	NO PRESENCIAL	-	-	-
2217	FUNDAMENTO DE DERECHO MERCANTIL Y BANCARIO	02	MORENO, SILVIA KARINA	SEMI PRESENCIAL	MIERCOLES	8:30 A 10:00	E-II-01
2217	FUNDAMENTO DE DERECHO MERCANTIL Y BANCARIO	04	BARROETA, JUAN CARLOS	NO PRESENCIAL	-	-	-
2225	PRESUPUESTO	01	DURAN, ANA M	NO PRESENCIAL	-	-	-
2225	PRESUPUESTO	02	PAREDES, TIBAIRE	NO PRESENCIAL	-	-	-
2225	PRESUPUESTO	03	ABLAN, NA YIBE	NO PRESENCIAL	MIERCOLES	8:30 AM A 10:00 AM	-
2225	PRESUPUESTO	04	ABLAN, NA YIBE	NO PRESENCIAL	-	-	-
2231	CONTABILIDAD DEL SECTOR PUBLICO	01	COHIL, JANETH	SEMI PRESENCIAL	MIERCOLES	8:30 AM A 10:00 AM	E-I-02
2231	CONTABILIDAD DEL SECTOR PUBLICO	02	PAREDES, TIBAIRE	NO PRESENCIAL	-	-	-

A2024

CONTADURIA PÚBLICA

Código	Asignatura	Sección	Profesor	MODALIDAD	DIA	HORA	SALON
5002	TEORIA ADMINISTRATIVA II	01	GARCIA M. CESAR D.	SEMI PRESENCIAL	MARTES	8:30 AM A 10:00 AM	E-II-03
5002	TEORIA ADMINISTRATIVA II	02	RONDON, MARIA V	NO PRESENCIAL	MARTES	8:30 AM A 10:00 AM	V-I-01
5004	CONTABILIDAD DE COSTOS II	01	MARISELA MORILLO	SEMI PRESENCIAL	MARTES Y JUEVES	8:30 AM A 10:00 AM	E-I-03
5004	CONTABILIDAD DE COSTOS II	02	ZULEYMA ROSALES	NO PRESENCIAL	-	-	-
5004	CONTABILIDAD DE COSTOS II	03	ZULEYMA ROSALES	NO PRESENCIAL	-	-	-
5005	MATEMATICAS FINANCIERAS	01	CONTRERAS LUIS	NO PRESENCIAL	MARTES Y JUEVES	2:30 PM A 4:00 PM	-
5005	MATEMATICAS FINANCIERAS	02	CONTRERAS LUIS	NO PRESENCIAL	MARTES Y JUEVES	4:00 PM A 5:30 PM	-
5005	MATEMATICAS FINANCIERAS	03	CONTRERAS LUIS	NO PRESENCIAL	MARTES Y JUEVES	5:30 PM A 7:00 PM	-
5006	ADMINISTRACION DE RECURSOS HUMANOS	01	NAVA G. JESUS O	SEMI PRESENCIAL	LUNES	11:30 AM A 1:00 PM	E-II-03
5008	ANALISIS DE ESTADOS FINANCIEROS I	02	NOEL ALFONZO ARAUJO CARRIZO	NO PRESENCIAL	JUEVES - VIERNES	6:15 PM - 9:00 PM 7:45 AM - 10:45 AM	-
5008	ANALISIS DE ESTADOS FINANCIEROS I	03	JOHAMA DEL VALLE MOLINA DURAN	NO PRESENCIAL	LUNES - MIERCOLES	6:15 PM - 9:00 PM 6:15 PM - 8:00 PM	-
5012	ANALISIS DE ESTADOS FINANCIEROS II	01	JOSE MIGUEL RODRIGUEZ ANGULO	NO PRESENCIAL	MARTES	7:00 PM - 10:00 PM	-
5012	ANALISIS DE ESTADOS FINANCIEROS II	02	GERMAN GUILLERMO RODRIGUEZ ANGULO	SEMI PRESENCIAL	MIERCOLES	8:30 AM - 10:00 AM	E-I-01

A2024

CONTADURIA PÚBLICA

Código	Asignatura	Sección	Profesor	MODALIDAD	DIA	HORA	SALON
5013	FUNDAMENTOS DE MERCADOTECNIA	01	YANES MORENO NATALIA	NO PRESENCIAL	-	-	-
5013	FUNDAMENTOS DE MERCADOTECNIA	02	COELLO C., RITA ELENA	SEMI PRESENCIAL	MIERCOLES	8:30 AM A 10:00 AM	E-III-01
5013	FUNDAMENTOS DE MERCADOTECNIA	03	COELLO C., RITA ELENA	SEMI PRESENCIAL	MIERCOLES	10:00 AM A 11:30 AM	E-III-01
5017	ADMINISTRACION FINANCIERA I	01	JOSE MIGUEL RODRIGUEZ ANGULO	NO PRESENCIAL	JUEVES	7:00 PM - 10:00 PM	-
5017	ADMINISTRACION FINANCIERA I	02	RAFAEL JOSE ARAQUE ROA	SEMI PRESENCIAL	JUEVES	8:30 AM - 10:00 AM	E-I-02
5018	CONTABILIDAD AVANZADA II	01	AURA ELENA PEÑA	NO PRESENCIAL	-	-	-
5018	CONTABILIDAD AVANZADA II	02	GABRIEL PEREIRA	NO PRESENCIAL	-	-	-
5022	ADMINISTRACION FINANCIERA II	01	JOSE GERMAN ALTUVE GODOY	SEMI PRESENCIAL	LUNES - MIERCOLES - JUEVES	6:15 PM - 9:00 PM LABORATORIO 8:30 AM - 10:00 AM	LAB 01
5022	ADMINISTRACION FINANCIERA II	02	JORGE LUIS CARNEVALI GARCIA	NO PRESENCIAL	MARTES - JUEVES	6:15 PM - 8:00 PM	-
5023	CONTABILIDAD AVANZADA III	01	ROSA AURA CASAL	NO PRESENCIAL	-	-	-
5023	CONTABILIDAD AVANZADA III	02	GABRIEL PEREIRA	NO PRESENCIAL	-	-	-
5023	CONTABILIDAD AVANZADA III	03	VICTOR MOLINA	SEMI PRESENCIAL	MIERCOLES	10:00 AM A 11:30 AM	PRESUPUESTO
5024	AUDITORIA I	01	PACHECO R., JUAN CARLOS	SEMI PRESENCIAL	MARTES	7:00 AM A 8:30 AM	RECTORADO

A2024

CONTADURIA PÚBLICA

Código	Asignatura	Sección	Profesor	MODALIDAD	DIA	HORA	SALON
5024	AUDITORIA I	02	Bastidas Canelones, Jorge	NO PRESENCIAL	-	-	-
5024	AUDITORIA I	03	Bastidas Canelones, Jorge	NO PRESENCIAL	-	-	-
5030	SISTEMAS Y PROCEDIMIENTOS CONTABLES	01	MARCUZZI MARINO	NO PRESENCIAL	LUNES MIERCOLES Y VIERNES	8:30 AM A 10:00 AM	-
5030	SISTEMAS Y PROCEDIMIENTOS CONTABLES	02	MARCUZZI MARINO	NO PRESENCIAL	LUNES MIERCOLES Y VIERNES	10:00 AM A 11:30 AM	-
5030	SISTEMAS Y PROCEDIMIENTOS CONTABLES	03	MORALES M., ODALIS	SEMI PRESENCIAL	MIERCOLES	8:30 AM A 10:00 AM	E-II-07
5030	SISTEMAS Y PROCEDIMIENTOS CONTABLES	04	VALERI R., LENIN C	NO PRESENCIAL	LUNES MIERCOLES Y VIERNES	6:00 PM A 8:00 PM	-
5030	SISTEMAS Y PROCEDIMIENTOS CONTABLES	05	PAEZ, ABRAHAM	SEMI PRESENCIAL	LUNES	7:00 AM A 8:30 AM	E-I-03
5032	IMPUESTO SOBRE LA RENTA	01	MENDEZ, ANA BEATRIZ	NO PRESENCIAL	-	-	-
5032	IMPUESTO SOBRE LA RENTA	02	MENDEZ, ANA BEATRIZ	NO PRESENCIAL	-	-	-
5032	IMPUESTO SOBRE LA RENTA	03	PEÑA M., ALIRIO	NO PRESENCIAL	-	-	-
5032	IMPUESTO SOBRE LA RENTA	04	PEÑA M., ALIRIO	NO PRESENCIAL	-	-	-
5033	AUDITORIA II	01	Rojas Ruiz, Eli Saul	SEMI PRESENCIAL	LUNES Y VIERNES	10:00 AM A 11:30 AM	COLEGIO DE CONTADORES
5033	AUDITORIA II	03	VILORIA O., NORKA J.	NO PRESENCIAL	LUNES	7:00 AM A 8:30 AM	-

A2024

CONTADURIA PÚBLICA

Código	Asignatura	Sección	Profesor	MODALIDAD	DIA	HORA	SALON
5034	CONTABILIDAD COMPUTARIZADA	01	MORALES M., ODALIS	NO PRESENCIAL	LUNES JUEVES Y VIERNES	8:30 AM A 10:00 AM	-
5034	CONTABILIDAD COMPUTARIZADA	02	MORALES M., ODALIS	NO PRESENCIAL	LUNES MIERCOLES Y VIERNES	3:15 PM A 4:45 PM	-
5034	CONTABILIDAD COMPUTARIZADA	03	COHIL, JANETH	SEMI PRESENCIAL	LUNES MIERCOLES Y VIERNES	8:30 AM A 10:00 AM	LAB 02
5034	CONTABILIDAD COMPUTARIZADA	04	PAEZ, ABRAHAM	SEMI PRESENCIAL	LUNES	8:30 AM A 10:00 AM	LAB 03
5034	CONTABILIDAD COMPUTARIZADA	06	PAEZ, ABRAHAM	SEMI PRESENCIAL	LUNES	10:00 AM A 11:30 AM	LAB 03
5403	INDUCCION AL SERVICIO COMUNITARIO	01	ELI SAUL ROJAS	PARA CURSAR LA UNIDAD CURRICULAR			
5403	INDUCCION AL SERVICIO COMUNITARIO	21	ELI SAUL ROJAS	PARA SOLICITAR EL EXENTO DE LA UNIDAD CURRICULAR			
5404	SERVICIO COMUNITARIO	01	ELI SAUL ROJAS	PARA CURSAR LA UNIDAD CURRICULAR			
5404	SERVICIO COMUNITARIO	21	ELI SAUL ROJAS	PARA SOLICITAR EL EXENTO DE LA UNIDAD CURRICULAR			
5404	SERVICIO COMUNITARIO	30	ELI SAUL ROJAS	PARA CURSAR EL PROYECTO "Acompañamiento virtual técnico y Metodológico a las comunidades organizadas del Estado Mérida" PARA ESTUDIANTES QUE ESTAN EN SU ULTIMO SEMESTRE Y FUERA DE LA CIUDAD.			
8003	SEMINARIO SOBRE TEMAS DE ACTUALIDAD PARA EL EJERCICIO PROFE	01	NUÑEZ B., ELVIZ DANIEL	SEMI PRESENCIAL	JUEVES	11:30 AM A 1:00 PM	E-I-03
8006	TRIBUTOS	01	QUINTERO CARRERO, LUIS ELIEL	SEMI PRESENCIAL	LUNES	8:30 AM - 10:00 AM	E-I-02
8006	TRIBUTOS	02	QUINTERO CARRERO, LUIS ELIEL	NO PRESENCIAL	-	-	-

A2024

CONTADURIA PÚBLICA

Código	Asignatura	Sección	Profesor	MODALIDAD	DIA	HORA	SALON
8006	TRIBUTOS	03	GUERRERO, NEYBE	SEMI PRESENCIAL	LUNES	2:30 PM - 4:00 PM	E-I-01
8006	TRIBUTOS	04	GUERRERO, NEYBE	NO PRESENCIAL	-	-	-
8006	TRIBUTOS	05	DIAZ O., JOAQUIN ANDRÉS	NO PRESENCIAL	-	-	-
8006	TRIBUTOS	06	Gómez Pérez , Ricardo José	NO PRESENCIAL	-	-	-
8009	CONTABILIDAD ESPECIALIZADA PARA LOS NEGOCIOS	01	PEÑA, CARMEN	SEMI PRESENCIAL	MARTES	7:00 AM A 8:30 AM	E-I-01
8009	CONTABILIDAD ESPECIALIZADA PARA LOS NEGOCIOS	03	PEÑA, CARMEN	SEMI PRESENCIAL	MIERCOLES	7:00 AM A 8:30 AM	E-I-02
8014	TRIBUTOS ESPECIALES	01	DIAZ O., JOAQUIN ANDRÉS	SEMI PRESENCIAL	JUEVES	2:30 PM - 4:00 PM	-
8014	TRIBUTOS ESPECIALES	02	Gómez Pérez , Ricardo José	NO PRESENCIAL	-	-	-



Dirección de Escuela de Administración y Contaduría Pública

Núcleo Liria, Edificio F, Tercer piso, Mérida 5101. República Bolivariana de Venezuela.

Teléfonos: (0274) 2401041 Telefax: (0274 2401040. E-mail: esdeac@ula.ve



UNIDADES CURRICULARES

ADMINISTRACIÓN

PENSUM 5

HOJA DE AVANCE ADMINISTRACION PENSUM 5

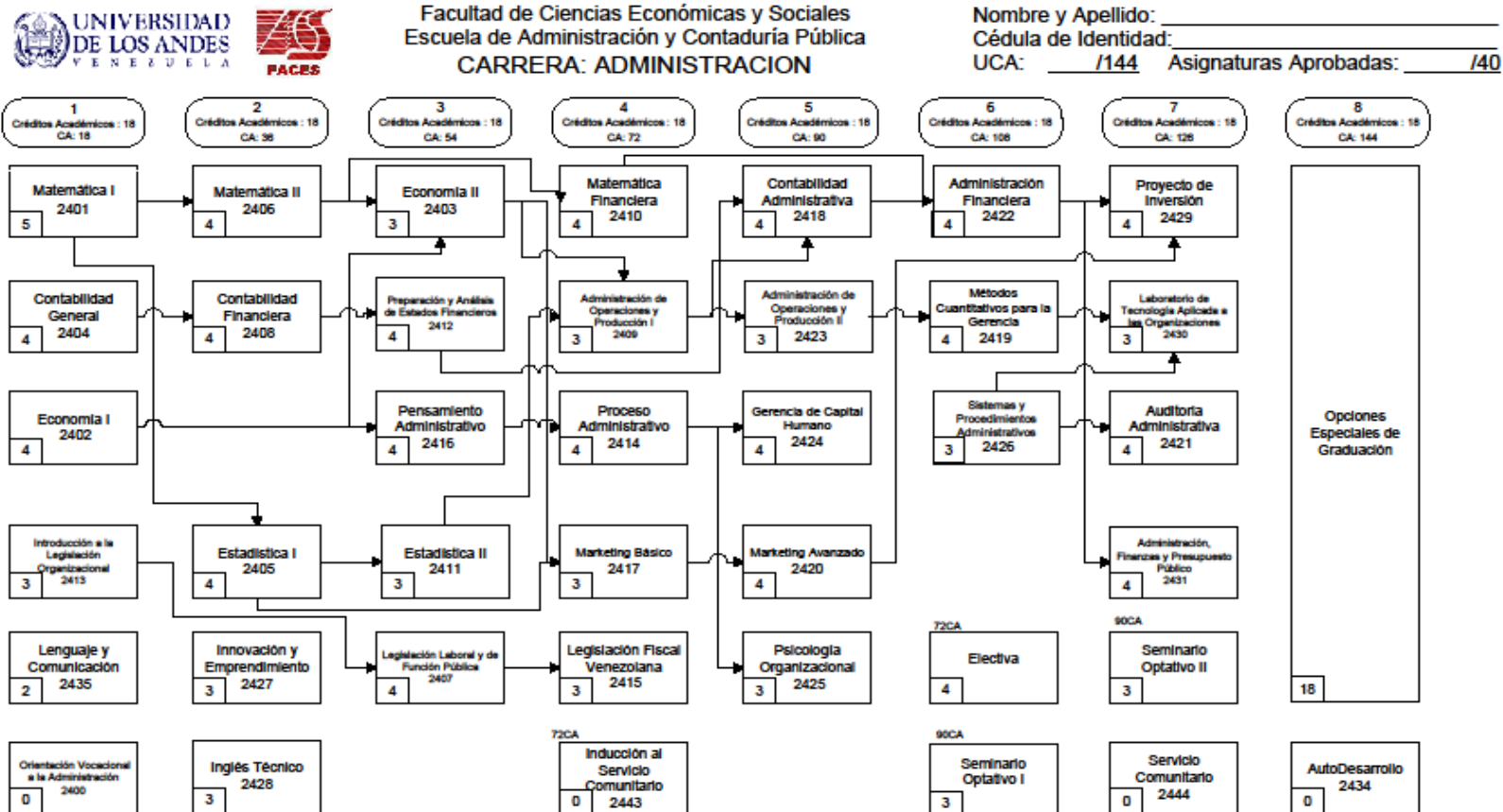

CA: Créditos Académicos
Componente de Formación General Semestre 1 y 2
Componente de Formación Profesional Básica Semestre 3 y 4
Componente de Formación Profesional Específica Semestre 5 y 6
Componente de Integración Semestre 7 y 8



Dirección de Escuela de Administración y Contaduría Pública

Núcleo Liria, Edificio F, Tercer piso, Mérida 5101. República Bolivariana de Venezuela.

Teléfonos: (0274) 2401041 Telefax: (0274 2401040. E-mail: esdeac@ula.ve



ADMINISTRACIÓN, GERENCIA Y CAPITAL HUMANO

LEGISLACIÓN ORGANIZACIONAL

OPERACIONES Y ANÁLISIS CUANTITATIVO

SOCIO-HUMANÍSTICA

MARKETING Y EMPRENDIMIENTO

ANÁLISIS DE LA INVERSIÓN

CÁTEDRAS

A2024

ADMINISTRACIÓN

Código	Asignatura	Sección	Profesor	MODALIDAD	DIA	HORA	SALON
2400	ORIENTACION VOCACIONAL A LA ADMINISTRACION	01	VILLASML R. MARIA V.	NO PRESENCIAL	MIERCOLES	8:00 AM A 10:00 AM	V-01
2400	ORIENTACION VOCACIONAL A LA ADMINISTRACION	02	VILLASML R. MARIA V.	SEMI PRESENCIAL	MIERCOLES	10:00 AM A 11:30 AM	E-I-02
2401	MATEMATICA I	01	JOSE BRACHO	SEMI PRESENCIAL	LUNES, MIERCOLES Y VIERNES	7:00 AM A 8:30 AM	H-II-01
2401	MATEMATICA I	02	ANA MILENA MOROS	SEMI PRESENCIAL	MARTES, JUEVES Y VIERNES	11:30 AM A 1:00 PM	E-II-04
2401	MATEMATICA I	03	HANZEL LAREZ	SEMI PRESENCIAL	MARTES, JUEVES Y VIERNES	8:30 AM A 10:00 AM	H-PB-09
2401	MATEMATICA I	04	ANA MILENA MOROS	NO PRESENCIAL	LUNES, MIERCOLES Y VIERNES	5:30 PM A 7:00 PM	
2402	ECONOMIA I	01	MARITZA ROSALES	NO PRESENCIAL	MARTES Y JUEVES	8:30 AM A 10:00 AM	
2402	ECONOMIA I	02	MARTHA HERNANDEZ	NO PRESENCIAL	MARTES Y JUEVES	10:00 AM A 11:30 AM	
2402	ECONOMIA I	02	MARYSERGIA PEÑA	NO PRESENCIAL	MARTES Y JUEVES	4:00 PM A 5:30 PM	
2403	ECONOMIA II	01	CLARYMAR PULIDO	SEMI PRESENCIAL	MARTES Y JUEVES	10:00 AM A 11:30 AM	H-PB-04
2404	CONTABILIDAD GENERAL	01	JOSE ENRIQUE LEON	NO PRESENCIAL	-	-	-
2404	CONTABILIDAD GENERAL	02	JOSE ENRIQUE LEON	NO PRESENCIAL	-	-	-
2404	CONTABILIDAD GENERAL	03	JOSE ENRIQUE LEON	NO PRESENCIAL	-	-	-

A2024

ADMINISTRACIÓN

Código	Asignatura	Sección	Profesor	MODALIDAD	DIA	HORA	SALON
2404	CONTABILIDAD GENERAL	04	ROBERT NAVA	NO PRESENCIAL	-	-	-
2404	CONTABILIDAD GENERAL	05	ROBERT NAVA	NO PRESENCIAL	-	-	-
2404	CONTABILIDAD GENERAL	06	ARGENIS OSORIO	NO PRESENCIAL	-	-	-
2405	ESTADISTICA I	01	BRIAN GOMEZ	SEMI PRESENCIAL	MARTES Y JUEVES	8:30 AM A 10:00 AM	H-II-01
2405	ESTADISTICA I	02	FRANCELLYS PINTO	NO PRESENCIAL			
2405	ESTADISTICA I	03	ELVI PADILLA	NO PRESENCIAL			
2406	MATEMATICA II	01	PAOLA ALBORNOZ	SEMI PRESENCIAL	MARTES, JUEVES Y VIERNES	8:30 AM A 10:00 AM	H-II-07
2406	MATEMATICA II	02	JESUS VILLARREAL	SEMI PRESENCIAL	MARTES, JUEVES Y VIERNES	10:00 AM A 11:30 AM	H-II-08
2406	MATEMATICA II	03	PAOLA ALBORNOZ	NO PRESENCIAL	MARTES, JUEVES Y VIERNES	5:30 PM A 7:00 PM	
2407	LEGISLACIÓN LABORAL Y DE FUNCIÓN PÚBLICA	01	OBANDO UZCA TEGUI, LAURA	NO PRESENCIAL	-	-	-
2407	LEGISLACIÓN LABORAL Y DE FUNCIÓN PÚBLICA	02	PEÑA, MARIA FERNANDA	SEMI PRESENCIAL	MIERCOLES	10:00 A 11:30	E-II-02
2408	CONTABILIDAD FINANCIERA	01	HEIBERG CASTELLANOS	NO PRESENCIAL	-	-	-
2408	CONTABILIDAD FINANCIERA	02	HEIBERG CASTELLANOS	NO PRESENCIAL	-	-	-

A2024

ADMINISTRACIÓN

Código	Asignatura	Sección	Profesor	MODALIDAD	DIA	HORA	SALON
2408	CONTABILIDAD FINANCIERA	03	EDMUNDO CORDERO	SEMI PRESENCIAL	LUNES	8:30 AM A 10:00 AM	H-PB-03
2408	CONTABILIDAD FINANCIERA	04	EDMUNDO CORDERO	SEMI PRESENCIAL	LUNES	10:00 AM A 11:30 AM	H-PB-03
2408	CONTABILIDAD FINANCIERA	05	VICTOR MOLINA	SEMI PRESENCIAL	MARTES Y JUEVES	8:30 AM A 10:00 AM	E-I-02
2409	ADMINISTRACION DE LA PRODUCCION Y OPERACIONES I	01	Maiella, Melissa	SEMI PRESENCIAL	LUNES	11:30 AM A 1:00 PM	E-I-01
2409	ADMINISTRACION DE LA PRODUCCION Y OPERACIONES I	02	Garcia, Francisco	NO PRESENCIAL	LUNES	11:00 A 12:30	
2410	MATEMATICAS FINANCIERAS	01	CONTRERAS LUIS	NO PRESENCIAL	MARTES Y JUEVES	2:30 PM A 4:00 PM	-
2410	MATEMATICAS FINANCIERAS	02	CONTRERAS LUIS	NO PRESENCIAL	MARTES Y JUEVES	4:00 PM A 5:30 PM	-
2410	MATEMATICAS FINANCIERAS	03	CONTRERAS LUIS	NO PRESENCIAL	MARTES Y JUEVES	5:30 PM A 7:00 PM	-
2411	ESTADISTICA II	01	FRANCELLYS PINTO	SEMI PRESENCIAL	LUNES Y MIERCOLES	8:30 AM A 10:00 AM	H-II-02
2411	ESTADISTICA II	02	ELVI PADILLA	NO PRESENCIAL			
2411	ESTADISTICA II	03	DOUGLAS RIVAS	SEMI PRESENCIAL	MARTES Y JUEVES	7:00 AM A 8:30 AM	E-I-08
2411	ESTADISTICA II	04	JOSE MANUEL ARMAS	SEMI PRESENCIAL	LUNES Y MIERCOLES	10:00 AM A 11:30 AM	H-I-06
2412	PREPARACION Y ANALISIS DE ESTADOS FINANCIEROS	01	AMILCAR LAYA	SEMI PRESENCIAL	MARTES	8:30 AM - 10:00 AM	E-I-01

A2024

ADMINISTRACIÓN

Código	Asignatura	Sección	Profesor	MODALIDAD	DIA	HORA	SALON
2412	PREPARACION Y ANALISIS DE ESTADOS FINANCIEROS	02	NOEL ALFONZO ARAUJO CARRIZO	NO PRESENCIAL	LUNES	6:15 PM - 9:00 PM	-
2413	INTRODUCCIÓN A LA LEGISLACIÓN ORGANIZACIONAL	01	OSTOICH, GRETTEL	NO PRESENCIAL	-	-	-
2413	INTRODUCCIÓN A LA LEGISLACIÓN ORGANIZACIONAL	02	Briceño Valero, Maritza	SEMI PRESENCIAL	LUNES	10:00 A 11:30	E-II-01
2413	INTRODUCCIÓN A LA LEGISLACIÓN ORGANIZACIONAL	03	BLANCO, LEYDA ALEJANDRA	SEMI PRESENCIAL	JUEVES	8:30 A 10:00	E-II-01
2413	INTRODUCCIÓN A LA LEGISLACIÓN ORGANIZACIONAL	04	MORENO, SILVIA KARINA	SEMI PRESENCIAL	MIERCOLES	10:00 A 11:30	E-II-01
2413	INTRODUCCIÓN A LA LEGISLACIÓN ORGANIZACIONAL	05	BARROETA, JUAN CARLOS	SEMI PRESENCIAL	LUNES	10:00 A 11:30	E-II-02
2414	PROCESOS ADMINISTRATIVOS	01	ARRIETA Q. ELBA E.	NO PRESENCIAL	MARTES	6:00 P.M. A 8:00 P.M.	V-06
2414	PROCESOS ADMINISTRATIVOS	02	DUQUE M. ADRIANA C.	SEMI PRESENCIAL	LUNES	10:00 AM A 11:30 AM	E-I-04
2414	PROCESOS ADMINISTRATIVOS	03	RONDON, MARIA V	NO PRESENCIAL	JUEVES	8:30 AM A 10:00 AM	V-01-02
2414	PROCESOS ADMINISTRATIVOS	04	REY G. RONALDI T.	SEMI PRESENCIAL	JUEVES	10:00 AM A 11:30 AM	E-I-02
2415	LEGISLACION FISCAL VENEZOLANA	01	RIVAS T., FRANK EDUARDO	NO PRESENCIAL	-	-	-
2415	LEGISLACION FISCAL VENEZOLANA	02	FLORES DIAZ, JOSE ELADIO	SEMI PRESENCIAL	JUEVES	2:30 A 4:00	E-II-01
2415	LEGISLACION FISCAL VENEZOLANA	02	OBANDO UZCA TEGUI, LAURA	NO PRESENCIAL	-	-	-

A2024

ADMINISTRACIÓN

Código	Asignatura	Sección	Profesor	MODALIDAD	DIA	HORA	SALON
2416	PENSAMIENTO ADMINISTRATIVO	01	ARRIETA Q. ELBA E.	NO PRESENCIAL	JUEVES	6:00 P.M. A 8:00 P.M.	V-01-05
2416	PENSAMIENTO ADMINISTRATIVO	02	DUQUE M. ADRIANA C.	SEMI PRESENCIAL	LUNES	8:30 AM A 10:00 AM	E-II-03
2417	MARKETING BASICO	01	MORA CONTRERAS CESAR ENRIQUE	SEMI PRESENCIAL	MARTES	10:00 AM A 11:30 AM	E-III-01
2418	CONTABILIDAD ADMINISTRATIVA	01	SOLMARY RANGEL	NO PRESENCIAL	-	-	-
2418	CONTABILIDAD ADMINISTRATIVA	02	SOLMARY RANGEL	NO PRESENCIAL	-	-	-
2419	MÉTODOS CUANTITATIVOS PARA LA GERENCIA	01	RAMIREZ, DANIEL	NO PRESENCIAL	-	-	-
2419	MÉTODOS CUANTITATIVOS PARA LA GERENCIA	01	Maiella, Melissa	SEMI PRESENCIAL	LUNES	8:30 AM A 10:00 AM	-
2420	MARKETING AVANZADO	01	YANES MORENO NATALIA	SEMI PRESENCIAL	MARTES	8:30 AM A 10:00 AM	E-III-01
2421	AUDITORIA ADMINISTRATIVA	01	ARRIETA Q. ELBA E.	NO PRESENCIAL	VIERNES	8:30 AM A 10:00 AM	-
2421	AUDITORIA ADMINISTRATIVA	02	NAVA G. JESUS O	SEMI PRESENCIAL	LUNES	8:30 AM A 10:00 AM	E-II-04
2421	AUDITORIA ADMINISTRATIVA	03	CAMACARO P. MARIA V.	NO PRESENCIAL	JUEVES	6:00 PM A 8:00 PM	V-01-06
2422	ADMINISTRACION FINANCIERA	01	GHELLY IVEXY RAMIREZ MORENO	NO PRESENCIAL	JUEVES	8:00 AM - 12:00 M	-
2422	ADMINISTRACION FINANCIERA	02	AMILCAR LAYA	SEMI PRESENCIAL	MARTES	10:00 AM - 11:30 AM	E-I-01

A2024

ADMINISTRACIÓN

Código	Asignatura	Sección	Profesor	MODALIDAD	DIA	HORA	SALON
2422	ADMINISTRACION FINANCIERA	03	RAFAEL JOSE ARAQUE ROA	SEMI PRESENCIAL	JUEVES	10:00 AM - 11:30 AM	E-I-01
2423	ADMINISTRACIÓN DE OPERACIONES Y PRODUCCIÓN II	01	Bustamante Uzcategui, Veruska Gabriela	SEMI PRESENCIAL	LUNES	8:30 AM A 10:00 AM	E-I-02
2423	ADMINISTRACIÓN DE OPERACIONES Y PRODUCCIÓN II	02	Bustamante Uzcategui, Veruska Gabriela	SEMI PRESENCIAL	LUNES	10:00 AM A 11:30 AM	E-I-02
2423	ADMINISTRACIÓN DE OPERACIONES Y PRODUCCIÓN II	03	OLIVEROS VILLEGAS, MIGUEL ANGEL	NO PRESENCIAL	-	-	-
2423	ADMINISTRACIÓN DE OPERACIONES Y PRODUCCIÓN II	04	OLIVEROS VILLEGAS, MIGUEL ANGEL	NO PRESENCIAL	-	-	-
2424	GERENCIA DE CAPITAL HUMANO	01	RONDON, MARIA V	SEMI PRESENCIAL	MARTES	10:00 AM A 11:30 AM	E-I-02
2424	GERENCIA DE CAPITAL HUMANO	02	NAVA G. JESUS O	SEMI PRESENCIAL	LUNES	10:00 AM A 11:30 M	E-II-03
2424	GERENCIA DE CAPITAL HUMANO	03	REY G. RONALDI T.	SEMI PRESENCIAL	MARTES Y JUEVES	8:30 AM A 10:00 AM	E-II-04
2425	PSICOLOGIA ORGANIZACIONAL	01	ANDRADE SONIA	NO PRESENCIAL	MARTES	6:00 PM A 8:00 PM	-
2425	PSICOLOGIA ORGANIZACIONAL	02	ANDRADE SONIA	SEMI PRESENCIAL	JUEVES	8:30 AM A 10:00 AM	E-II-07
2426	SISTEMAS Y PROCEDIMIENTOS ADMINISTRATIVOS	01	DUQUE M. ADRIANA C.	SEMI PRESENCIAL	LUNES	12:15 M A 1:45 P.M	E-I-03
2426	SISTEMAS Y PROCEDIMIENTOS ADMINISTRATIVOS	02	CAMACARO P. MARIA V.	NO PRESENCIAL	LUNES	6:00 PM A 8:00 PM	V-I-06
2427	INNOVACION Y EMPRENDIMIENTO	01	ROMERO SOSA, YOLMER ALEXIS	SEMI PRESENCIAL	JUEVES	8:30 AM A 10:30 AM	-

A2024

ADMINISTRACIÓN

Código	Asignatura	Sección	Profesor	MODALIDAD	DIA	HORA	SALON
2427	INNOVACION Y EMPRENDIMIENTO	02	PACHECO MARTINEZ LAXMI DANIELA	NO PRESENCIAL	-	-	-
2427	INNOVACION Y EMPRENDIMIENTO	03	PACHECO MARTINEZ LAXMI DANIELA	NO PRESENCIAL	-	-	-
2428	INGLES	01	SCIORTINO ROSA	NO PRESENCIAL	LUNES	4:00 PM A 6:15 PM	-
2428	INGLES	02	SCIORTINO ROSA	SEMI PRESENCIAL	MARTES	10:00 AM A 11:30 AM	E-01-03
2429	PROYECTOS DE INVERSION	01	PEÑA DUGARTE, GEORGE LUIS	NO PRESENCIAL			-
2429	PROYECTOS DE INVERSION	02	PEÑA DUGARTE, GEORGE LUIS	NO PRESENCIAL			-
2429	PROYECTOS DE INVERSION	03	RAMIREZ CLADERON DANIEL JESUS	NO PRESENCIAL			-
2430	LABORATORIO DE TECNOLOGIA APLICADAS A LAS ORGANIZACIONES	01	Salcedo, Geomar	NO PRESENCIAL	-	-	-
2431	ADMINISTRACION, FINANZAS Y PRESUPUESTO PUBLICO	01	COHIL, JANETH	NO PRESENCIAL	-	-	-
2431	ADMINISTRACION, FINANZAS Y PRESUPUESTO PUBLICO	02	DURAN, ANA M	SEMI PRESENCIAL	MIERCOLES	8:30 AM A 10:00 AM	E-II-03
2431	ADMINISTRACION, FINANZAS Y PRESUPUESTO PUBLICO	03	DURAN, ANA M	NO PRESENCIAL	-	-	-
2434	AUTODESARROLLO	01	VENTO RAQUEL	NO PRESENCIAL	MIERCOLES	10:00 AM A 11:30 AM	-
2434	AUTODESARROLLO	02	VENTO RAQUEL	SEMI PRESENCIAL	LUNES	10:00 AM A 11:30 AM	E-I-03

A2024

ADMINISTRACIÓN

Código	Asignatura	Sección	Profesor	MODALIDAD	DIA	HORA	SALON
2434	AUTODESARROLLO	21	VENTO RAQUEL	PARA SOLICITAR LA EXONERACION			-
2435	LENGUAJE Y COMUNICACIÓN	01	VENTO RAQUEL	NO PRESENCIAL	MIERCOLES	8:30 AM A 10:00 AM	-
2435	LENGUAJE Y COMUNICACIÓN	02	VENTO RAQUEL	SEMI PRESENCIAL	LUNES	8:30 AM A 10:30 AM	H-PB-04
2435	LENGUAJE Y COMUNICACIÓN	03	ROJAS JOSE AMADOR	NO PRESENCIAL	MARTES	2:30 PM A 4:00 PM	
2435	LENGUAJE Y COMUNICACIÓN	04	ROJAS JOSE AMADOR	SEMI PRESENCIAL	LUNES	2:30 PM A 4:00 PM	E-II-05
2443	INDUCCION AL SERVICIO COMUNITARIO	01	ELI SAUL ROJAS	PARA CURSAR LA UNIDAD CURRICULAR			
2443	INDUCCION AL SERVICIO COMUNITARIO	21	ELI SAUL ROJAS	PARA SOLICITAR EL EXENTO DE LA UNIDAD CURRICULAR			
2444	SERVICIO COMUNITARIO	01	ELI SAUL ROJAS	PARA CURSAR LA UNIDAD CURRICULAR			
2444	SERVICIO COMUNITARIO	21	ELI SAUL ROJAS	PARA SOLICITAR EL EXENTO DE LA UNIDAD CURRICULAR			
2444	SERVICIO COMUNITARIO	30	ELI SAUL ROJAS	PARA CURSAR EL PROYECTO "Acompañamiento virtual técnico y Metodológico a las comunidades organizadas del Estado Mérida" PARA ESTUDIANTES QUE ESTAN EN SU ULTIMO SEMESTRE Y FUERA DE LA CIUDAD.			
2446	SEMINARIO OPTATIVO: MERCADEO DEPORTIVO	01	ROMERO SOSA, YOLMER ALEXIS	NO PRESENCIAL	-	-	-
2448	SEMINARIO OPTATIVO; CALIDAD DEL SERVICIO	01	PEÑALOZA DE GARCIA, MARLENE	SEMI PRESENCIAL	MIERCOLES	9:15 AM A 11:30 AM	-
2453	SEMINARIO OPTATIVO: LINEAMIENTOS CENTRALES DE LA LOPCYMAT	01	RIVAS T., FRANK EDUARDO	NO PRESENCIAL	-	-	-

A2024

ADMINISTRACIÓN

Código	Asignatura	Sección	Profesor	MODALIDAD	DIA	HORA	SALON
2454	ELECTIVA: INTRODUCCION AL COACHING	03	GARCIA M. CESAR D.	SEMI PRESENCIAL	MARTES	10:00 AM A 11:30 AM	E-II-03
2459	SEMINARIO OPTATIVO: ADMINISTRACION Y GESTION PUBLICA	01	OBANDO UZCA TEGUI, LAURA, MARIA ALEJANDRA VILLASMIL, MARIA VIRGINIA CAMACARO	NO PRESENCIAL	-	-	-
2459	SEMINARIO OPTATIVO: ADMINISTRACION Y GESTION PUBLICA	01	OBANDO UZCA TEGUI, LAURA, MARIA ALEJANDRA VILLASMIL, MARIA VIRGINIA CAMACARO	VIRTUAL	MARTES	6:00 P.M. A 8:00 P.M.	V-05



Dirección de Escuela de Administración y Contaduría Pública

Núcleo Liria, Edificio F, Tercer piso, Mérida 5101. República Bolivariana de Venezuela.

Teléfonos: (0274) 2401041 Telefax: (0274) 2401040. E-mail: esdeac@ula.ve



UNIDADES CURRICULARES

TÉCNICO SUPERIOR UNIVERSITARIO

EN

GESTIÓN DE LA GASTRONOMÍA

UNIDADES CURRICULARES DEL TSU EN GESTION DE LA GASTRONOMIA

A2024

Código	Asignatura	Sección	Profesor	MODALIDAD	DIA	HORA	SALON
2500	Tecnología de Los Alimentos	01	Vivas, Odry	NO PRESENCIAL	LUNES	10:00 AM - 11:30 AM	-
2500	Tecnología de Los Alimentos	02	Vivas, Odry	NO PRESENCIAL	LUNES	10:00 AM - 11:30 AM	-
2501	Cultura Gastronómica	01	QUINTERO, MARIA LILIANA	SEMI PRESENCIAL	LUNES	8:30 AM - 11:30 AM	E-I-09
2502	Gestión de Gastronomía I	01	ROSARIO RUZ	NO PRESENCIAL	-	-	-
2502	Gestión de Gastronomía I	02	ROSARIO RUZ	SEMI PRESENCIAL	JUEVES	8:30 AM - 11:30 AM	E-I-09
2503	Idiomas	01	SMITTER ESTRADA, YITSA KITSI	SEMI PRESENCIAL	MARTES	8:30 AM - 11:30 AM	E-I-09
2503	Idiomas	02	SMITTER ESTRADA, YITSA KITSI	NO PRESENCIAL	-	-	-
2504	Aspectos Legales de la Actividad de Restaurantes y Servicios	01	Rivas, Frank	SEMI PRESENCIAL	JUEVES	8:30 AM - 11:30 AM	E-II-07
2506	Gestión de Gastronomía II	01	Guillen uzcategui, Dayana Inmaculada	SEMI PRESENCIAL	LUNES	8:30 AM - 11:30 AM	E-I-10
2507	Fundamentos de Costos en Alimentos y Bebidas	01	Solmary Rangel	SEMI PRESENCIAL	MIERCOLES	8:30 AM - 11:30 AM	E-II-05

UNIDADES CURRICULARES DEL TSU EN GESTION DE LA GASTRONOMIA

A2024

Código	Asignatura	Sección	Profesor	MODALIDAD	DIA	HORA	SALON
2508	Fundamentos de Innovación y Creatividad Gastronómi (SOLO PARA EL TSU)	01	Quintero , Ana Alejandra	SEMI PRESENCIAL	MIERCOLES	8:30 AM - 11:30 AM	E-I-09
2508	Fundamentos de Innovación y Creatividad Gastronómi (SOLO PARA EL TSU)	01	Quintero , Ana Alejandra	NO PRESENCIAL	-	-	-
2510	INDUCCION AL SERVICIO COMUNITARIO	01	ELI SAUL ROJAS	PARA CURSAR LA UNIDAD CURRICULAR			
2510	INDUCCION AL SERVICIO COMUNITARIO	21	ELI SAUL ROJAS	PARA SOLICITAR EL EXENTO DE LA UNIDAD CURRICULAR			
2511	SERVICIO COMUNITARIO	01	ELI SAUL ROJAS	PARA CURSAR LA UNIDAD CURRICULAR			
2511	SERVICIO COMUNITARIO	21	ELI SAUL ROJAS	PARA SOLICITAR EL EXENTO DE LA UNIDAD CURRICULAR			
2511	SERVICIO COMUNITARIO	30	ELI SAUL ROJAS	PARA CURSAR EL PROYECTO "Acompañamiento virtual técnico y Metodológico a las comunidades organizadas del Estado Mérida" PARA ESTUDIANTES QUE ESTAN EN SU ULTIMO SEMESTRE Y FUERA DE LA CIUDAD.			
2515	TÉCNICAS DE NEGOCIACIÓN	01	RODRIGUEZ ROSALES, FABRICIO	SEMI PRESENCIAL	MARTES	8:30 AM - 11:30 AM	E-I-10
2516	HABILIDADES DIRECTIVAS Y LIDERAZGO	01	RODRIGUEZ ROSALES, FABRICIO	NO PRESENCIAL	-	-	-